自然に親しみながら学べる

大阪市立自然史博物館
友の会

子どもも大人も、
自然に親しみ、
楽しく学んでいます。

あなたも友の会から
自然の扉を開いて
みませんか？

特別な
行事に
参加できる！

会員は
博物館入館
無料

いつでも
気軽に
博物館に
行ける！

学芸員と
つながる

楽しい
行事が
いっぱい！

博物館と友の会の行事は、年間100回以上。
化石・植物・昆虫・鳥など・・・。学芸員も参加する
行事だから、好奇心を満たす発見があります。

身近な自然へ 月例ハイキング

毎月１回、自然観察ハイキング
があります。
申し込みなしで
参加できる、
身近な自然を
感じる人気行事。

恐竜の下で おやすみ★ ナイトミュージアム

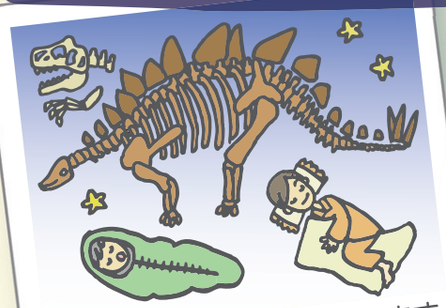

博物館の展示室でお泊りします。
恐竜やナウマンゾウの足元で見
る夢はどんなのかな？

手づくり 裏庭！ ビオトープの日

手作りの池や田んぼに、いろんな
生物が戻ってきました。大阪の街
中でビオトープ作りに挑戦中！

博物館の うらがわ探検！ バックヤードツアー

いつもは入れない研究室や収蔵庫
へご案内。学芸員のお仕事や標本
の作り方も紹介します。

食べるって 楽しい！ 友の会祭り

食べることを通して自然を知る
お祭り。漁港で海の生物を調べ
たり、ミツバチの巣から蜂蜜を
しぼったり、野草をお茶にした
り、毎年テーマがかわります。

山へ海へ！ お泊り観察会 友の会合宿

大自然を満喫できる、宿泊行事。
干潟にはまって、湿地へ出かけて
いつもとはちがう生き物に会い
に行きませんか？

「昆虫合宿」では、
虫の捕まえ方や
昆虫標本の作り方を
お教えします。

友の会 月刊誌

月刊誌「ネイチャースタディ」が
毎月届きます。自然に関する記事
や行事案内が載っています。

友の会に入りませんか？　入会方法のご案内

■年会費（1月から12月まで）**は3,000円です。入会金はいりません。年度途中からの入会も受け付けています。**

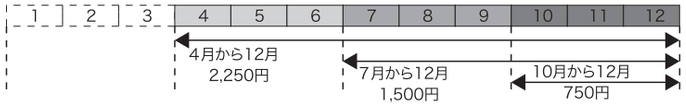

■賛助会員（年会費1口10,000円、何口でも可）も募集しています。
友の会の財政をさらに支えて下さる方は、賛助会員をお願いします。
一年単位で受け付けています。一般の年会費3,000円を超える部分は、ご寄付と見なさせていただきます。詳しくはお問い合わせください。

■入金は以下のいずれかの方法でお願いします。

1．左の振込用紙を使って**郵便局で**申し込む（必要事項に記入漏れが無いよう注意してください）。

2．**自然史博物館で**、花と緑と自然の情報センター１階ミュージアムショップ、本館１階ミュージアムサービスセンターで申し込む。

3．**博物館の行事のとき**、左の振込用紙に記入して、会費と一緒に博物館の人に渡す。

※便利な会費の自動振替制度もあります。詳しくはお問い合わせください。

大阪市立自然史博物館へは

開館　午前9:30
閉館　3～10月　午後5:00（入館は午後4:30まで）
　　11～2月　午後4:30（入館は午後4:00まで）
休館日　月曜日(休日の場合はその翌日)、年末年始(12月28日～1月4日)
最寄り駅　地下鉄御堂筋線長居駅（梅田から約22分）から800m
　　JR阪和線長居駅から1,000m

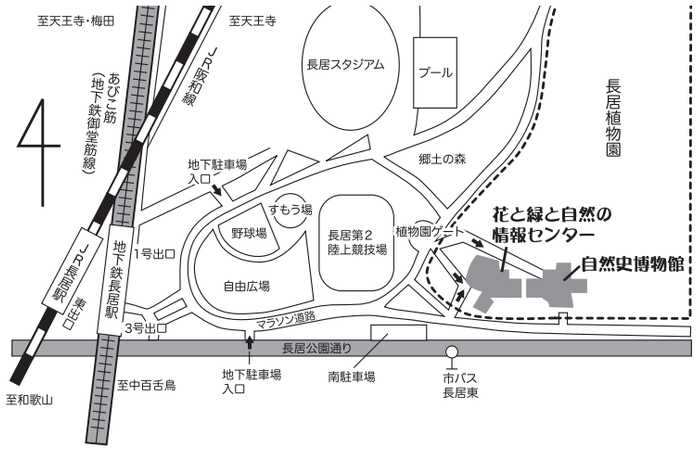

友の会会員になると

■家族の中のひとりが会員になれば、家族全員が、友の会会員扱いになります。

■会員証を見せれば、自然史博物館に入館することができます（ただし、特別展は別途入場料が必要です）。

■友の会会員限定の行事に参加できます。
　ナイトミュージアム、友の会合宿、友の会祭り、バックヤードツアーなど、楽しい行事がたくさん！

■博物館や友の会の行事の参加費が無料もしくは割引になります。

■特別展の開催に先立って、内覧会に参加できます。
　内覧会では学芸員が展示の見どころを解説します。

■会報「Nature Study」が送られます。
　大阪の自然を中心に昆虫や動物、植物、化石、地学などの記事がいっぱいです。Nature　Studyを通じて、自然史博物館の行事／催しをもれなくキャッチできます。

■友の会ホームページで、Nature　Studyの総目次、バックナンバーを見ることができます。

■博物館ボランティア（行事の補助スタッフ）になれます。
　学芸員の指導のもと、行事に先立つ研修を通じて、より深く学んでいただくことができます。

■ミュージアムショップで博物館出版物を除く書籍を５％割引きで購入できます。

友の会の活動

◆会報「Nature Study」を毎月発行

◆さまざまな友の会主催行事を開催：友の会総会（講演会、バザーなど）、月例ハイキング、友の会祭り、友の会合宿（昆虫採集、夏休み、干潟）、ナイトミュージアム、バックヤードツアー、ビオトープの日、セミの抜け殻しらべ、海の向うの見聞録発表会、ナイトハイクなど

★最近の夏合宿の行き先：北海道厚岸、兵庫県宍粟市波賀町、舞鶴、石鎚山、西津軽、種子島、福井県奥越、下北半島、五島列島福江島
★2012年月例ハイキング企画：冬の昆虫探し、平城宮跡、大和葛城山、万博公園、生駒山、金剛山、ウミホタル、橿原神宮、山辺の道
★最近の友の会祭り企画：収穫の秋、泉佐野漁港の底引網、外来生物、利き茶、石器作り、ケモノ肉、利きハチミツ

◆友の会ブログ (http://blog.livedoor.jp/nature1955/)
　：詳しい活動内容はブログをご参照ください。

○ご寄付のお願い（任意）
　自然史博物館友の会の活動は、みなさんの会費で成り立っています。活動の趣旨にご賛同くださり、支えてくださる方のご寄付を募集しています（1口100円）。左の振込用紙の寄付欄に口数と合計金額を記入し、会費とあわせてお支払いください。ご寄付は随時受け付けています。
　友の会を運営しているNPO法人大阪自然史センターは認定NPO法人を目指しています。その要件を満たすために、可能であれば3,000円以上のご寄付を検討いただけると幸いです。

大阪市立自然史博物館友の会　問い合わせ先

〒546-0034　大阪市東住吉区長居公園1–23
　　大阪市立自然史博物館友の会事務局
TEL：06-6697-6262　FAX：06-6697-6306
友の会ホームページ　http://www.omnh.net/
博物館ホームページ　http://www.mus-nh.city.osaka.jp/
e-mail：tomonokai@mus-nh.city.osaka.jp

★本会は特定非営利活動法人（NPO法人）大阪自然史センターの事業として運営されています。
★個人情報の取り扱いについて：入会時にご記入いただいた個人情報は、厳重に管理し、会報発送など友の会事業に関わること以外の目的では使用いたしません。